

Identification

Identifiant	59SIS05158
Nom usuel	FRICHE USINOR BAIL ANZIN
Adresse	ZI de Bleuze Borne
Lieu-dit	
Département	NORD - 59
Commune principale	ANZIN - 59014
Autre(s) commune(s)	ANZIN - 59014
Caractéristiques du SIS	<p>Le site se situe dans la zone industrielle d'Anzin, en bordure de l'Escaut et de la ligne SNCF Paris-Lille.</p> <p>L'histoire du site remonte au 18^{ème} siècle avec la découverte de gisements de charbon dans le sous-sol de la commune d'Anzin (qui a donné lieu au forage du puits de l'Escaut aujourd'hui comblé) et au développement de la sidérurgie.</p> <p>A la veille de la première guerre mondiale, les installations de l'usine d'Anzin étaient les suivantes :</p> <ul style="list-style-type: none">- quatorze fours à puddler;- huit fours à réchauffer;- quatre trains de laminoirs;- une fonderie;- sept fours à coke. <p>L'usine a été détruite durant la première guerre mondiale et reconstruite à l'après-guerre avec l'implantation de laminoirs dont un train de 600 en 1924 puis d'un train continu à fils dans les années 1950. Ce dernier a fonctionné jusqu'en 1980, année marquée par la cessation d'activité de l'usine.</p> <p>Le site a fait l'objet d'un diagnostic (Etapas A et B) et d'une Evaluation Simplifiée des Risques qui a classé le site en 2 (à surveiller) pour les eaux souterraines. Les sources de pollution présentes dans les sols sont des métaux et hydrocarbures aromatiques polycycliques qui ont été recensés au droit des anciens parc à billettes, trains à fils, aciérie Martin, parc à mitrilles et halles des gazogènes.</p> <p>Des travaux de réhabilitation se sont déroulés en juillet 2004 qui ont consisté à l'excavation et évacuation des terres souillées vers un biocentre hors site (172.6 tonnes).</p> <p>Une nouvelle évaluation simplifiée des risques a été effectuée en décembre 2004 et classe toujours le site en 2 (à surveiller) pour les eaux souterraines.</p> <p>Depuis, le site a été remodelé, viabilisé et réhabilité en partie, plusieurs sociétés et entreprises y sont actuellement implantées.</p>
Etat technique	Site évalué (IEM et/ou plan de gestion), état des sols compatible

avec l'usage actuel ou projeté

- Observations
- Plusieurs études ont été menées sur le site :
 - Rapport sur l'étude des sols - Etape A réalisé par LECES en août 1995 et référencé RC/L 2676;
 - Rapport sur l'analyse historique et documentaire du site réalisé par LECES en octobre 1995 et référencé RC/L2676a;
 - Rapport sur l'étude des Sols - Etape B et l'évaluation simplifiée des risques réalisé par LECES en mars 1998 et référencé RC/L 3936;
 - Rapport sur l'établissement d'un plan de surveillance des eaux souterraines réalisé par LECES en août 2000 et référencé RC/L 5798;
 - Rapport de fin de travaux d'excavation et traitement hors site de sols pollués par des HAP réalisé par SITA en septembre 2004 et référencé D1 04 0120.

Références aux inventaires

Organisme	Base	Identifiant	Lien
Administration - DREAL - DRIEE - DEAL	Base BASOL	59.0132	http://basol.developpement-durable.gouv.fr/fiche.php?page=1&index_sp=59.0132

Sélection du SIS

Statut Consultable

Critère de sélection Terrains concernés à risques avérés

Commentaires sur la sélection L'usage industriel du site est compatible avec la pollution résiduelle des sols. Il est nécessaire de conserver la mémoire de cette pollution en cas de changement d'usage du site.

Caractéristiques géométriques générales

Coordonnées du centroïde 737417.0 , 7031451.0 (Lambert 93)

Superficie totale 168152 m²

Perimètre total 3910 m

Liste parcellaire cadastral

Date de vérification du
parcellaire

Commune	Section	Parcelle	Date génération
ANZIN	AD	169	13/02/2018
ANZIN	AD	136	13/02/2018
ANZIN	AD	107	13/02/2018
ANZIN	AD	170	13/02/2018
ANZIN	AD	153	13/02/2018
ANZIN	AD	167	13/02/2018
ANZIN	AD	114	13/02/2018
ANZIN	AD	108	13/02/2018

ANZIN	AD	101	13/02/2018
ANZIN	AD	159	13/02/2018
ANZIN	AD	158	13/02/2018
ANZIN	AD	157	13/02/2018
ANZIN	AD	160	13/02/2018
ANZIN	AD	122	13/02/2018
ANZIN	AD	119	13/02/2018
ANZIN	AD	109	13/02/2018
ANZIN	AD	95	13/02/2018
ANZIN	AD	144	13/02/2018
ANZIN	AD	96	13/02/2018
ANZIN	AD	137	13/02/2018
ANZIN	AD	138	13/02/2018
ANZIN	AD	146	13/02/2018
ANZIN	AD	145	13/02/2018
ANZIN	AD	130	13/02/2018
ANZIN	AD	118	13/02/2018
ANZIN	AD	100	13/02/2018
ANZIN	AD	123	13/02/2018
ANZIN	AD	124	13/02/2018
ANZIN	AD	134	13/02/2018
ANZIN	AD	128	13/02/2018
ANZIN	AD	104	13/02/2018
ANZIN	AD	79	13/02/2018
ANZIN	AD	135	13/02/2018
ANZIN	AD	127	13/02/2018
ANZIN	AD	166	13/02/2018
ANZIN	AD	168	13/02/2018
ANZIN	AD	165	13/02/2018
ANZIN	AC	211	13/02/2018
ANZIN	AC	210	13/02/2018
ANZIN	AD	103	13/02/2018
ANZIN	AD	150	13/02/2018
ANZIN	AD	149	13/02/2018
ANZIN	AD	110	13/02/2018
ANZIN	AD	152	13/02/2018
ANZIN	AD	151	13/02/2018
ANZIN	AD	147	13/02/2018
ANZIN	AD	111	13/02/2018

ANZIN	AD	148	13/02/2018
ANZIN	AD	112	13/02/2018
ANZIN	AD	99	13/02/2018
ANZIN	AD	70	13/02/2018
ANZIN	AD	171	13/02/2018
ANZIN	AD	56	13/02/2018
ANZIN	AD	133	13/02/2018
ANZIN	AD	57	13/02/2018
ANZIN	AD	154	13/02/2018

Documents

Cartographie

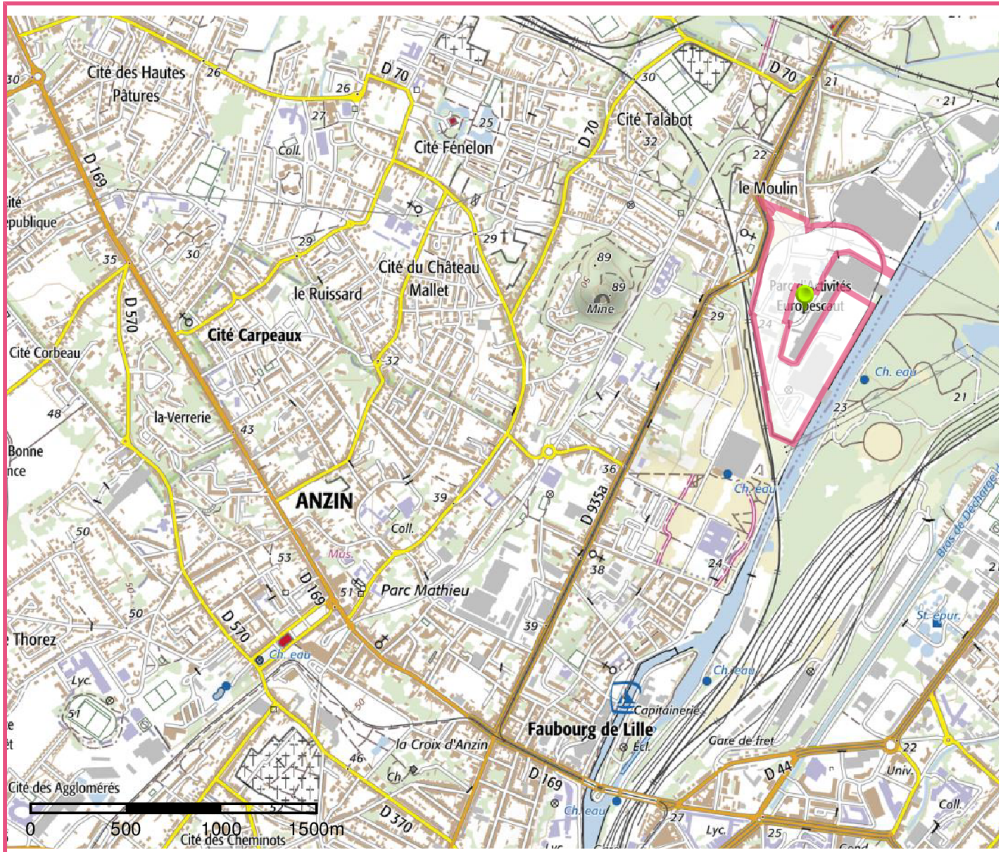

□ Périmètre du SIS
Cartes IGN - IGN

Identifiant : 59SIS05158

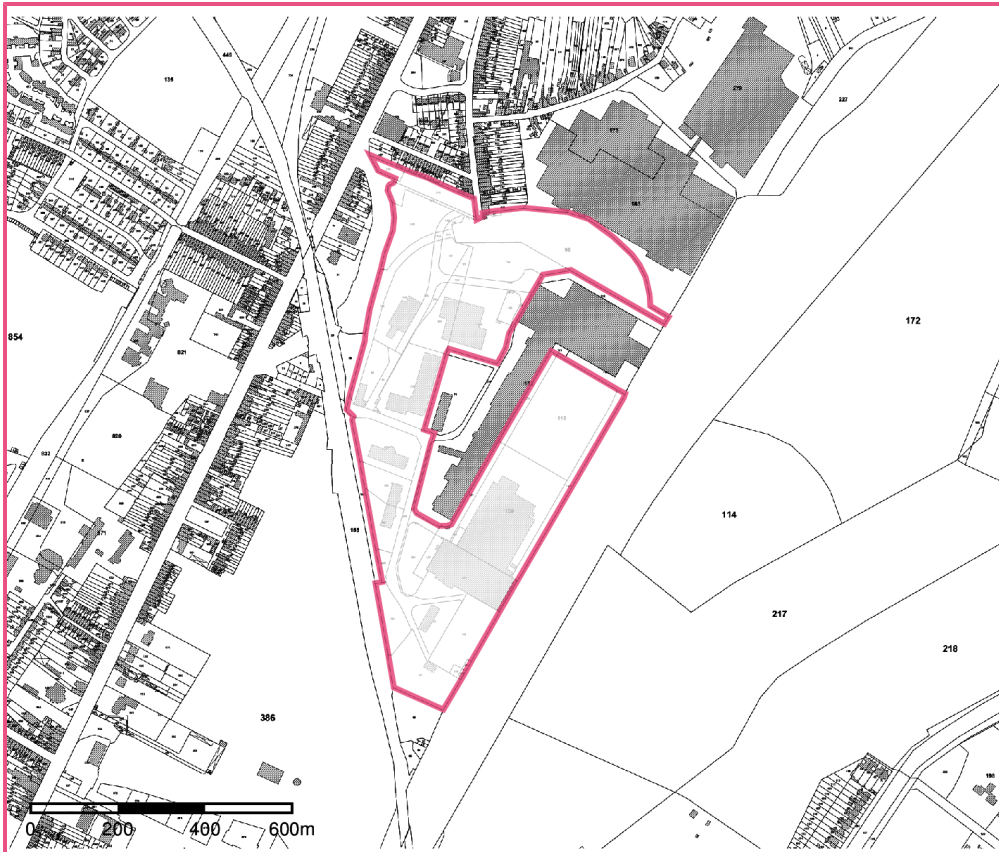

□ Périmètre du SIS
Parcelles cadastrales - IGN

Identifiant : 59SIS05158